

ACADÉMIE DES SCIENCES

Grand Prix de cancérologie de la Fondation Simone et Cino Del Duca – Fondation de l'Institut de France

Grand Prix de cancérologie de la Fondation Simone et Cino Del Duca – Fondation de l'Institut de France d'un montant de 15.000 euros. Prix annuel destiné à un.e chercheur.se de moins de 45 ans français.se ou étranger.ère travaillant en France qui aura, par ses découvertes, permis une avancée significative de nos connaissances des mécanismes cellulaires conduisant à la transformation tumorale.

Pièces du dossier de candidature

Les dossiers doivent être impérativement transmis à l'Académie des sciences par un directeur de laboratoire, un chef d'établissement ou un Membre de l'Académie qui apporte son soutien à la candidature. Les candidatures directes ne sont pas recevables. De plus, une même personne ne peut être candidat.e à deux prix la même année.

Ils doivent comprendre :

- 1) le formulaire de candidature du Grand Prix de Cancérologie de la Fondation Simone et Cino Del Duca – Fondation de l'Institut de France,
- 2) une lettre de soutien donnant un avis personnel sur le.a candidat.e (1 page),
- 3) un bref curriculum vitae (1 page maximum),
- 4) les principaux résultats scientifiques du candidat.e (2 pages maximum), 5) la liste des principales publications (10 au maximum, 1 page)

Dépôt des candidatures

Les dossiers de candidature sont à adresser à :

par courrier électronique en un fichier unique (format PDF) à l'adresse suivante :
Muriel.Touly-legros@academie-sciences.fr et Selay.Diakite@academie-sciences.fr
par voie postale en 1 exemplaire à l'adresse suivante : Académie des sciences Service des Séances et des Prix 2:
quai de Conti – 75006 Paris

✚ [L'information en ligne sur le site de l'Académie des Sciences](#)

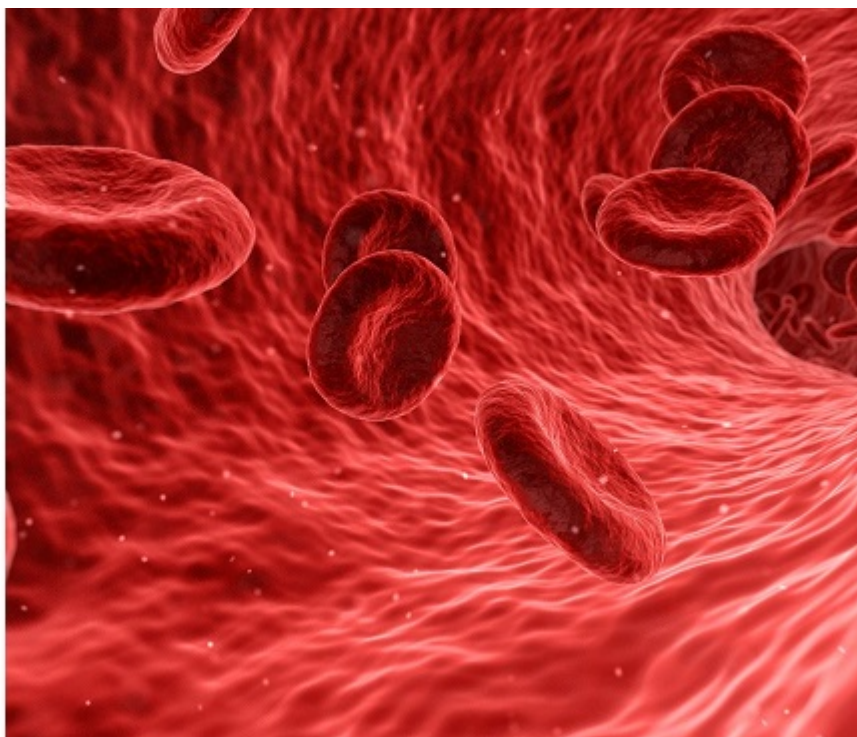

13 janvier 2020

25 février 2020

[+ Candidater en ligne](#)

Contact

Académie des sciences

Sèlay Diakité
Tél : 01 44 41 45 76
selay.diakite@academie-sciences.fr

Date limite de dépôt des dossiers de candidature : mardi 25 février 2020